

Sainte-Anne-de-Bellevue

Reconstruction de la rue
Du Collège

Sommaire de la soirée

- Mot de bienvenue de la direction
- Présentation des participants
- Présentation des travaux
- Étapes des travaux
- Inconvénients et mesures de mitigation
- Questions
- Mot de la fin

Ville de Sainte-Anne-de-
Bellevue

Consultant : Stantec

Entrepreneur : Pavage D'Amour

Présentation des travaux

- Réfection de la rue du Collège entre les rues Ste-Anne et Christies
- Coûts des travaux : 1 000 000,00 \$
- Reconstruction de l'aqueduc
- Remplacement de l'égout sanitaire
- Travaux de massifs de télécommunication souterrains
- Remise en état des lieux

Plan des travaux

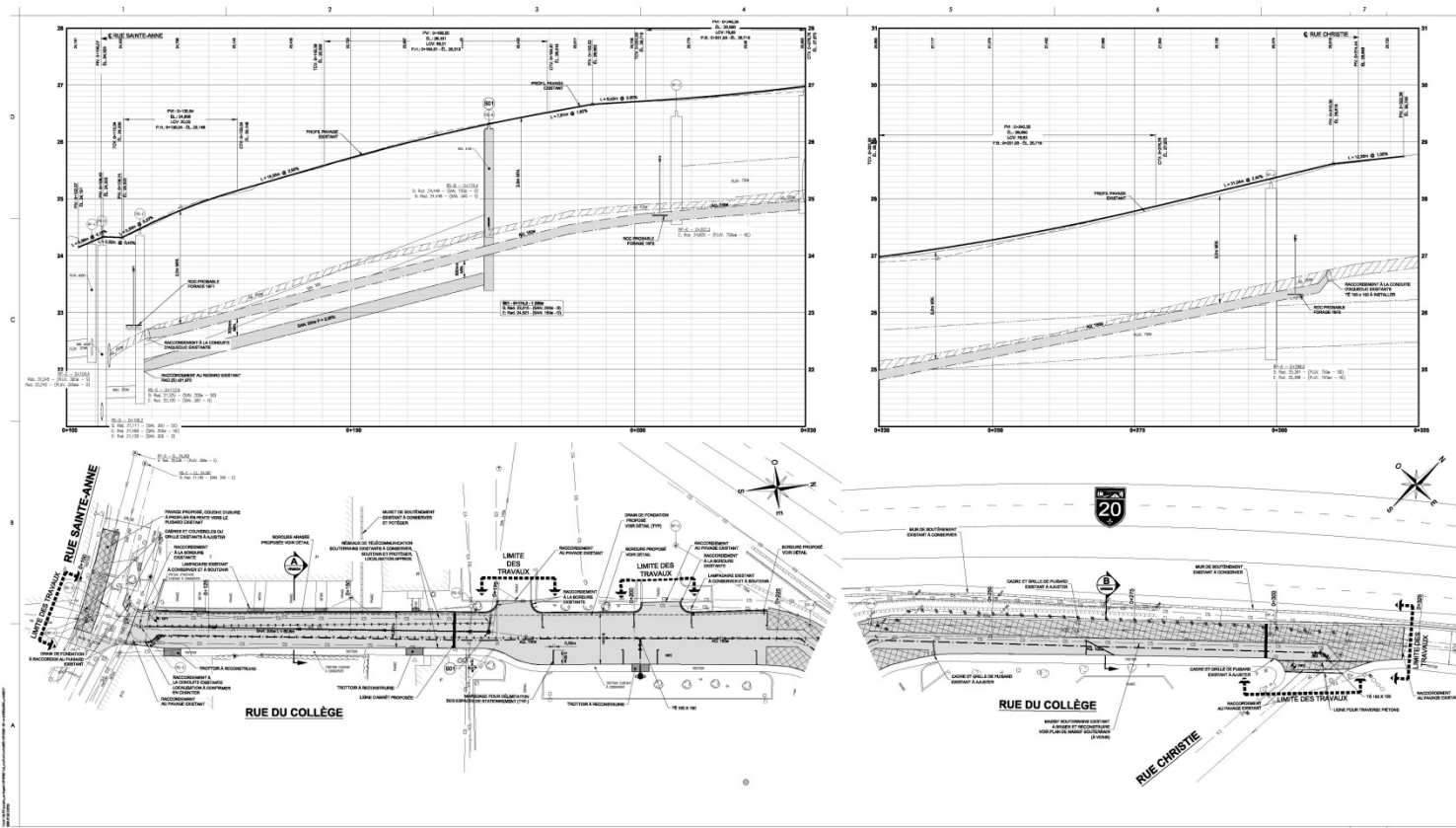

Stantec Engineering Inc.
20, rue Saint-Jacques, bureau 400
Montréal, Québec H2Y 1K4
T 514 382 3333
www.stantec.com

Droit d'auteur
L'ingénieur ou l'architecte est responsable de l'exactitude des données et de la validité des calculs. Toute réimpression ou utilisation non autorisée sans la permission écrite de l'ingénieur ou de l'architecte est formellement interdite.

NO	DESCRIPTION	DATE	INITIALES
1	PROJET	2014-01-15	...
2
3
4
5
6
7
8
9
10
11
12
13
14
15
16
17
18
19
20
21
22
23
24
25
26
27
28
29
30
31
32
33
34
35
36
37
38
39
40
41
42
43
44
45
46
47
48
49
50
51
52
53
54
55
56
57
58
59
60
61
62
63
64
65
66
67
68
69
70
71
72
73
74
75
76
77
78
79
80
81
82
83
84
85
86
87
88
89
90
91
92
93
94
95
96
97
98
99
100

NO	DESCRIPTION	DATE	INITIALES
1	PROJET	2014-01-15	...
2
3
4
5
6
7
8
9
10
11
12
13
14
15
16
17
18
19
20
21
22
23
24
25
26
27
28
29
30
31
32
33
34
35
36
37
38
39
40
41
42
43
44
45
46
47
48
49
50
51
52
53
54
55
56
57
58
59
60
61
62
63
64
65
66
67
68
69
70
71
72
73
74
75
76
77
78
79
80
81
82
83
84
85
86
87
88
89
90
91
92
93
94
95
96
97
98
99
100

Logo Client/Projet



Client/Projet
VILLE DE SAINT-ANNE-DE-BELLEVILLE
RECONSTRUCTION DE LA RUE DU COLLÈGE
3011e Avenue Des Belles-Vues, Québec
Québec
197 (0461) 301
1:200
1
3 de 4
VR0003

Étapes des travaux

- Vidéo des lieux
- Installation de la conduite d'aqueduc temporaire
- Signalisation 3 phases
- Début des travaux : 14 septembre
- Pavage 1^{ère} couche : novembre 2020
- Pavage 2^e couche : juin 2021
- Réfection des propriétés selon les conditions météo. Dans tous les cas vos terrains seront remis en état.

Inconvénients et mesure de mitigation

- Aqueduc temporaire
- Accès à vos propriétés : auto, piéton
- Accès à vos services : collectes des ordures, poste, besoins particuliers
- Signalisation et chemins de détour
- Remise en état des lieux, temporaire ou permanente
- Heures d'activités au chantier